



Direction du Travail, de l'Emploi
et de la Formation Professionnelle
de la GUADELOUPE
LE SEPES

(Service, Etudes, Prospectives, Evaluation, Statistiques)



Ministère de l'emploi, de la cohésion sociale
et du logement

REPERE-EMPLOI

Situation de l'Emploi au mois de DECEMBRE 2005 Dans le département de la Guadeloupe

En 2005, après avoir enregistré une progression vive jusqu'en mai, en décembre le chômage termine l'année sur une relative stabilisation. Au 31 décembre 2005, on recensait **44 537** demandeurs d'emploi inscrits ; ce chiffre est en augmentation de **0,6%** par rapport au même mois de l'année précédente, mais en diminution de **1,0%** par rapport à novembre 2005.

Le nombre de femmes au chômage s'établit à **24 958**, il augmente de **3,0%** par rapport au mois de décembre 2004 (-2,3% pour les hommes), mais diminue de **1,1%** par rapport au mois de novembre dernier (-1,0% pour les hommes).

Le nombre de jeunes demandeurs d'emploi qui est de **5 891**, diminue de **0,7%** par rapport au même mois de l'année précédente et de **2,7%** par rapport au mois de novembre 2005.

Quant aux de chômeurs de longue durée qui représentent une part importante de l'ensemble des chômeurs avec **21 340** inscrits, leur nombre augmente de **0,4%** par rapport à décembre 2004 mais décroît de **0,6%** par rapport à novembre 2005.

En terme d'élément conjoncturel, il faut noter une bonne progression des offres recueillies auprès des services de l'Anpe. Au cours du dernier trimestre 2005, leur nombre de **4 037** est en augmentation de **40%** par rapport au même trimestre de l'année précédente.

Au cours du mois de décembre 2005, **3 962** demandeurs d'emploi se sont inscrits à l'ANPE et **4 130** en sont sortis.

Population salariée au 31/12 (Source : Assédic - Champ privé)	2003	2004	Evol
Agriculture	2 805	2 776	-1,0%
Industrie	7 151	7 513	+5,1%
BTP	5 255	5 696	+8,4%
Tertiaire	56 164	56 879	+1,3%
TOTAL	71 375	72 864	+2,1%

Source : Comptes Economiques Insee

	Guadeloupe			France hexagonale		
	2000	2001	Evol	2000	2001	Evol
PIB total (en millions d'euros)	5 593	5 940	6,2%	1 420 138	1 475 600	3,9%
PIB par habitant (en euros)	13 071	13 734	5,1%	23 438	24 223	3,3%

Evolutions des principales catégories des DEFM CAT.1

	déc-04	nov-05	déc-05	Evol / 1 mois	Evol / 1 an
DEFM (ensemble)	44 275	44 998	44 537	-1,0%	+0,6%
dont femme	24 238	25 225	24 958	-1,1%	+3,0%
DEFM -25 ans	5 934	6 054	5 891	-2,7%	-0,7%
CLD 1 an et +	21 250	21 471	21 340	-0,6%	+0,4%
T.H.	522	594	600	+1,0%	+14,9%
DEE (Demande d'Emploi Enregistrée)	3 627	4 214	3 962	-6,0%	+9,2%
dont licenc éco	103	154	186	+20,8%	+80,6%
DES (Demande d'Emploi Sortie)	3 951	4 909	4 130	-15,9%	+4,5%
dont reprise d'emploi	341	416	421	+1,2%	+23,5%
OEE (Offre d'Emploi Enregistrée)	913	1 167	1 522	+30,4%	+66,7%
DEI (Demandeurs d'Emploi Indemnisés)	19 918	19 722	19 289	-2,2%	-3,2%

Source : DTEFP/ANPE/Assédic

Indicateurs socio-démographiques

	homme	femme	Total
Population totale	211 832	231 121	442 953
Source : estimation population 2004 - Insee			
Population active totale (Source : RP 1999)	97 329	94 033	191 362
dont -25 ans	9 638	8 182	17 820
dont 25 - 49 ans	69 740	70 526	140 266
dont 50 ans et +	17 951	15 325	33 276

	Evol 2004/2003	Evol 2005/2004
Indices des prix à la consommation (au 31/12)	+2,9%	+1,8%

Source : Insee

DEFM : Demandes d'Emploi en Fin de Mois

Catégorie 1 (Cat. 1) : personnes sans emploi immédiatement disponibles, tenues d'accomplir des actes positifs de recherche d'emploi, à la recherche d'un emploi à **durée indéterminée à temps plein**.

CLD : Chômeurs de longue durée (1 an et plus)

* DEFM Cat. 1 rapporté à la dernière population active connue (Enquête Emploi Insee 2005)

*BIT : Bureau International du Travail

Source : Insee

Evolutions des principales catégories des DEFM Cat.1

Source : DTEFP/ANPE

	déc-04	nov-05	déc-05	Evol / 1 mois	Evol / 1 an
DEFM Cat. 1	44 275	44 998	44 537	-1,0%	+0,6%
<i>dont femme</i>	24 238	25 225	24 958	-1,1%	+3,0%
DEFM -25 ans	5 934	6 054	5 891	-2,7%	-0,7%
<i>dont femme</i>	3 218	3 338	3 254	-2,5%	+1,1%
DEFM 25-49 ans	33 981	34 217	33 985	-0,7%	+0,01%
<i>dont femme</i>	18 853	19 550	19 394	-0,8%	+2,9%
DEFM 50 ans et +	4 360	4 727	4 661	-1,4%	+6,9%
<i>dont femme</i>	2 167	2 337	2 310	-1,2%	+6,6%
CLD 1 an et +	21 250	21 471	21 340	-0,6%	+0,4%
<i>dont femme</i>	11 954	12 295	12 219	-0,6%	+2,2%
CLD 2 ans et +	12 085	12 172	12 143	-0,2%	+0,5%
<i>dont femme</i>	6 893	7 094	7 078	-0,2%	+2,7%
T.H.	522	594	600	+1,0%	+14,9%
<i>dont femme</i>	211	243	242	-0,4%	+14,7%

DEFM Cat. 1 selon le niveau de formation

Source : DTEFP/ANPE

	déc-04	nov-05	déc-05	Evol / 1 mois	Evol / 1 an
Non précisé	418	504	359	-28,8%	-14,1%
Niveaux I et II Bac + 3 et 4	1 499	1 590	1 589	-0,1%	+6,0%
Niveau III Bac + 2	2 748	2 877	2 844	-1,1%	+3,5%
Niveau IV Bac, BTN, BT, BP	6 664	6 993	6 933	-0,9%	+4,0%
Niveau V BEP, CAP	16 571	16 976	16 847	-0,8%	+1,7%
Niveaux Vbis et VI CEP, SES, 1er cycle 2ème degré	16 375	16 058	15 965	-0,6%	-2,5%

Les demandes d'emploi de catégories 1 à 3 recensent les personnes n'ayant pas exercé une activité réduite de plus de 78 heures dans le mois et qui souhaitent un contrat à durée indéterminée à temps plein (catégorie 1), à durée indéterminée à temps partiel (catégorie 2) ou à durée déterminée (catégorie 3).

De façon analogue, les demandes d'emploi de catégories 6 à 8 recensent les personnes ayant exercé une activité réduite de plus de 78 heures dans le mois selon le type de contrat envisagé : contrat à durée indéterminée à plein temps (catégorie 6), contrat à durée indéterminée à temps partiel (catégorie 7) ou contrat à durée déterminée (catégorie 8).

La catégorie 4 concerne les personnes sans emploi *non immédiatement disponibles*, non tenues d'accomplir des actes positifs de recherche d'emploi, à la recherche d'un emploi.

La catégorie 5 concerne les personnes pourvues d'un emploi, à la recherche d'un autre emploi.

Structure de la DEFM Cat.1

Structure de la DEFM Cat.1	déc-04		déc-05	
	Guade- loupe	France métro.	Guade- loupe	France métro.
Homme	45,3%	52,4%	44,0%	51,9%
Femme	54,7%	47,6%	56,0%	48,1%
-25 ans	13,4%	20,2%	13,2%	20,1%
25-49 ans	76,7%	66,2%	76,3%	66,1%
50 ans et +	9,8%	13,6%	10,5%	13,8%
CLD	48,0%	30,3%	47,9%	30,5%

Source : DTEFP/ANPE

DEFM Cat.1 selon la catégorie socio-professionnelle

Source : DTEFP/ANPE

	déc-05	Evol / 1 mois	Evol / 1 an
Manoeuvre	2 166	+0,2%	-3,6%
Ouvrier Spécialisé	2 667	-1,1%	-2,7%
Ouvrier Qualifié	3 604	+0,3%	-5,0%
Employé non Qualifié	12 081	-0,5%	+3,7%
Employé Qualifié	21 358	-1,1%	+1,5%
Technicien et Agt de Maîtrise	1 147	-0,9%	-5,1%
Cadre	1 070	+0,4%	-3,9%
Non précisé	444	-23,1%	-9,4%
Total	44 537	-1,0%	+0,6%

Les autres catégories de DEFM

Source : DTEFP/ANPE

	déc-04	nov-05	déc-05	Evol / 1 mois	Evol / 1 an
Cat. 2	4 439	4 679	4 647	-0,7%	+4,7%
Cat. 3	1 462	1 630	1 582	-2,9%	+8,2%
Cat. 4	1 246	955	880	-7,9%	-29,4%
Cat. 5	704	483	435	-9,9%	-38,2%
Cat. 6	2 641	2 195	2 471	+12,6%	-6,4%
Cat. 7	261	251	247	-1,6%	-5,4%
Cat. 8	119	128	135	+5,5%	+13,4%
Toutes catégories	55 147	55 319	54 934	-0,7%	-0,4%

EVOLUTION DES DEFM CAT. 1

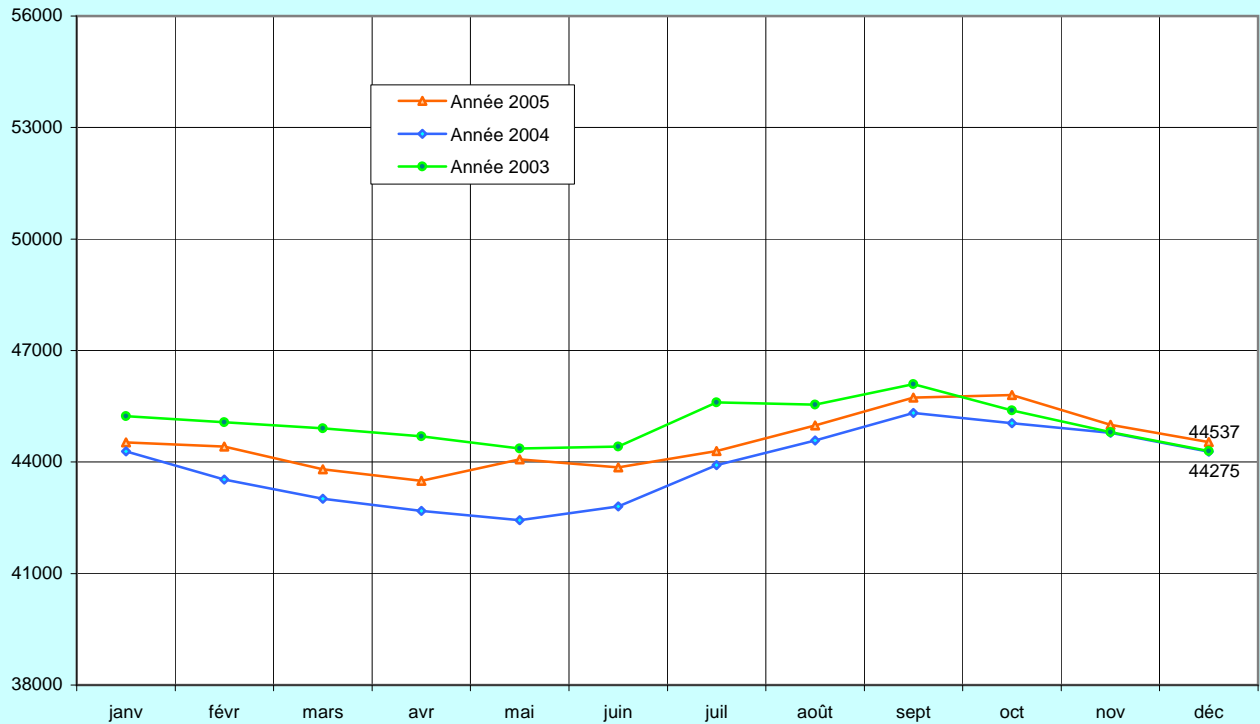

Source : DTEFP/ANPE

EVOLUTION DES DEFM Cat.1 DE MOINS DE 25 ANS

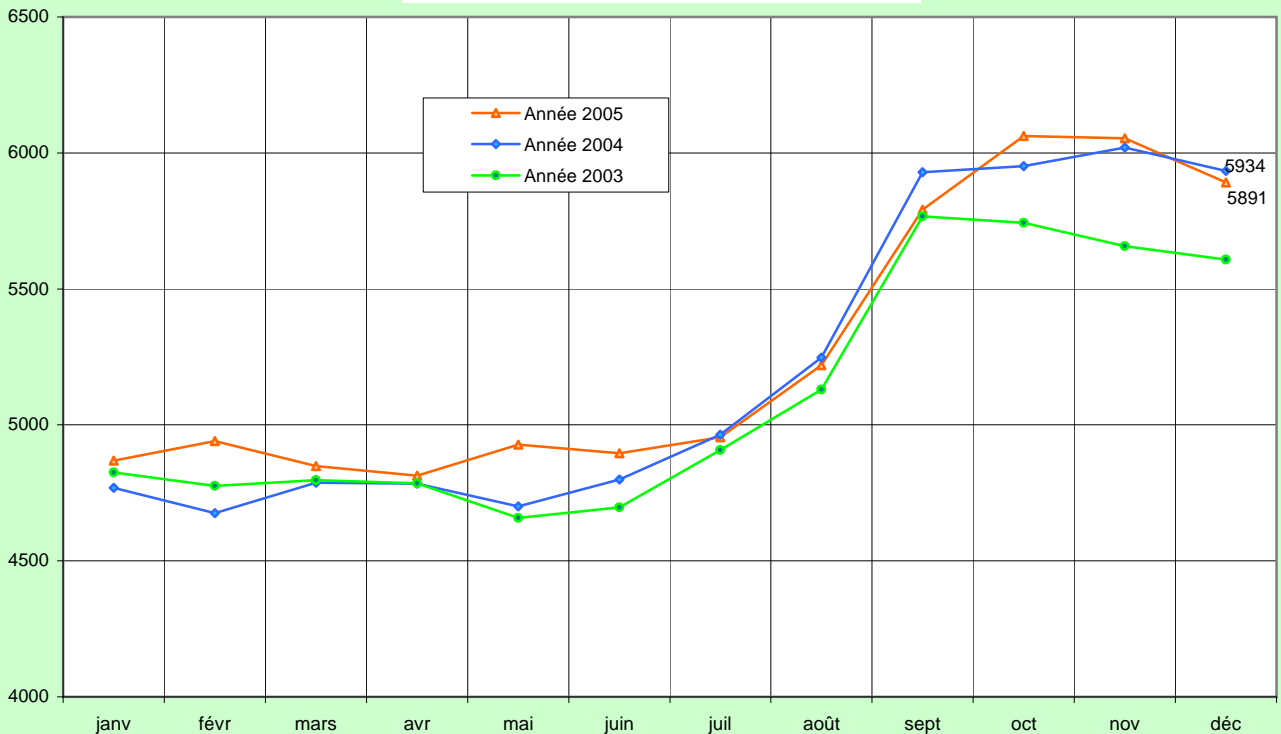

Source : DTEFP/ANPE

La rupture des séries entre décembre (n-1) et janvier (n) s'explique par le basculement des jeunes ayant atteint 25 ans dans l'année (n-1) dans la catégorie d'âge supérieur.

EVOLUTION DES DEMANDEURS D'EMPLOI DE LONGUE DUREE (1 an et plus)

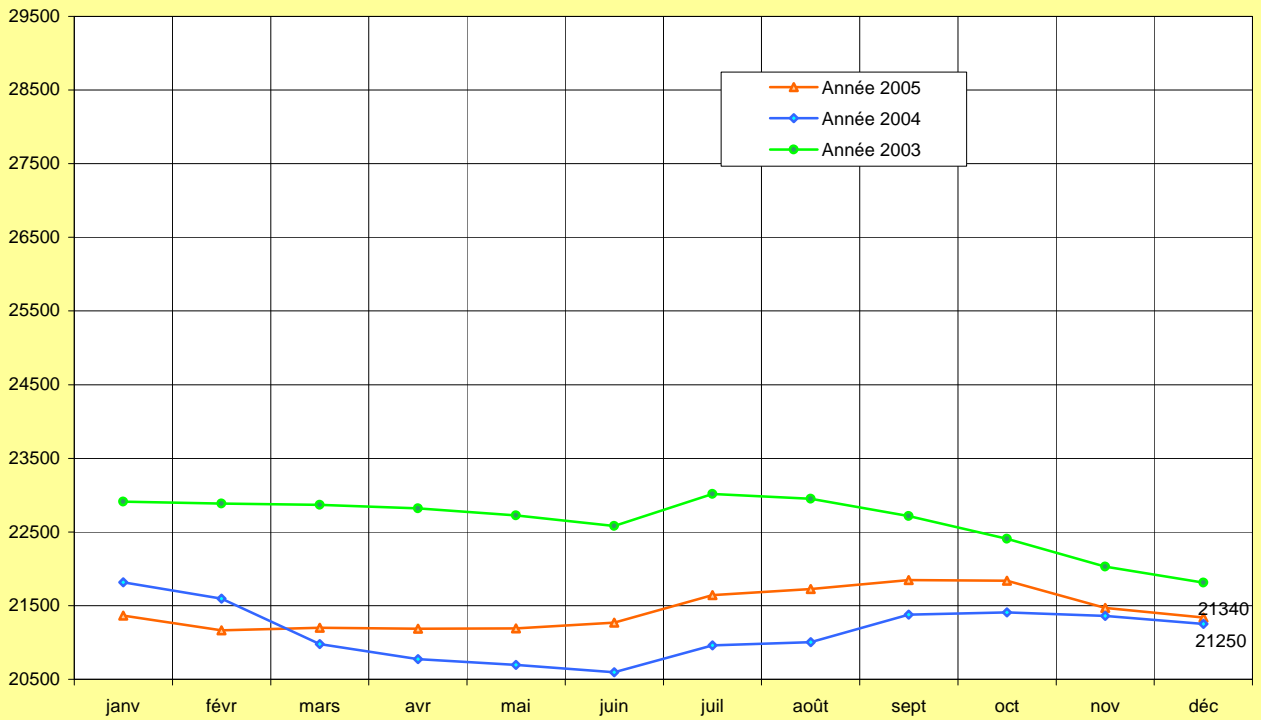

Source : DTEFP/ANPE

Structure des DEFM Cat. 1 selon le niveau de formation

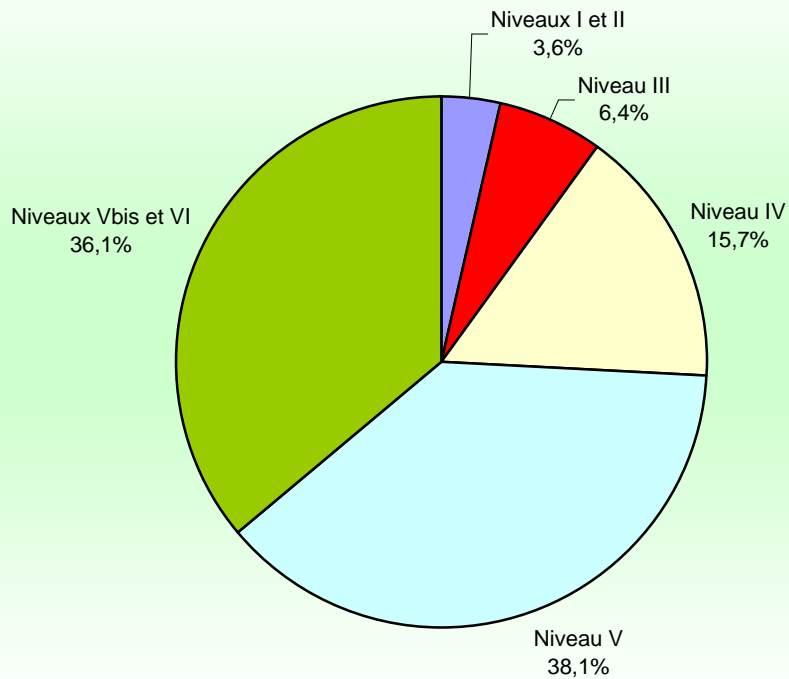

Source : DTEFP/ANPE

Flux d'entrées et de sorties du chômage

Source : DTEFP/ANPE

	déc-04	nov-05	déc-05	Evol / 1 mois	Evol / 1 an	Flux cumulés à fin déc		
						2004	2005	Evol
DEE Cat. 1	3 627	4 214	3 962	-6,0%	+9,2%	50 926	52 114	+2,3%
dont licenc éco	103	154	186	+20,8%	+80,6%	1 715	1 927	+12,4%
dont autre licenc et démission	376	347	347	+0,0%	-7,7%	4 088	3 914	-4,3%
dont fin de contrat et mission	699	745	687	-7,8%	-1,7%	10 018	9 523	-4,9%
dont 1ère entrée	492	697	504	-27,7%	+2,4%	8 167	7 749	-5,1%
dont PAPant + Fin Conv	61	10	19	+90,0%	-68,9%	696	558	-19,8%
DES Cat. 1	3 951	4 909	4 130	-15,9%	+4,5%	49 886	51 496	+3,2%
dont reprise d'emploi	341	416	421	+1,2%	+23,5%	4 740	4 563	-3,7%
dont entrée en stage	340	99	75	-24,2%	-77,9%	2 527	1 544	-38,9%
dont arrêt de recherche	185	202	174	-13,9%	-5,9%	2 375	2 255	-5,1%
dont radiation administ	174	91	154	+69,2%	-11,5%	2 438	2 568	+5,3%

Offres d'Emploi Enregistrées (OEE) selon la nature du contrat

Source : DTEFP/ANPE

	déc-04	nov-05	déc-05	Evol / 1 mois	Evol / 1 an	Flux cumulés à fin déc		
						2004	2005	Evol
Contrat "normal"	689	822	811	-1,3%	+17,7%	7 772	8 567	+10,2%
dont CDI	154	242	202	-16,5%	+31,2%	2 464	2 721	+10,4%
dont CDD	535	580	609	+5,0%	+13,8%	5 308	5 846	+10,1%
Contrat aidé marchand (CJE, CIRMA, SEJD)	3	11	46	+318,2%	n.s.	28	125	+346,4%
Contrat aidé non marchand	140	292	603	+106,5%	+330,7%	3 774	3 111	-17,6%
Contrat en alternance	11	14	42	+200,0%	+281,8%	233	200	-14,2%
Autres (stage, formation, IAE* etc.)	70	28	20	-28,6%	-71,4%	453	348	-23,2%
Total	913	1 167	1 522	+30,4%	+66,7%	12 259	12 350	+0,7%

* IAE : Insertion par l'Activité Economique

Demandeurs d'emploi indemnisés

Source : Assédic/Dares

	déc-04	nov-05	déc-05
Régime assurance chômage (ARE-AUD)	15 481	14 457	14 004
Régime solidarité (ASS)	4 437	5 265	5 285
Total	19 918	19 722	19 289
Taux de couverture Guadeloupe	37,4%	36,6%	36,0%
dont ARE-AUD	29,1%	26,8%	26,1%
dont ASS	8,3%	9,8%	9,9%
Taux de couverture national	61,9%	59,3%	nd
dont ARE-AUD	52,0%	48,6%	nd
dont ASS	9,9%	10,7%	nd

Le taux de couverture est le rapport de l'effectif indemnisé total à l'ensemble des demandeurs d'emploi des catégories 1,2,3,6,7,8 augmenté du nombre de dispensés de recherche d'emploi.

Le taux de couverture a été harmonisé avec celui de l'hexagone.

Offres d'Emploi Sorties (OES)

Source : DTEFP/ANPE

	déc-04	nov-05	déc-05	Evol / 1 mois	Evol / 1 an
OES du mois	1 115	1 305	1 510	+15,7%	+35,4%
dont offre satisfaite	883	1 165	1 376	+18,1%	+55,8%
dont offre annulée	232	140	134	-4,3%	-42,2%
OES cumulées depuis le début de l'année	12 654		11 621		-8,2%
dont offre satisfaite	10 110		9 797		-3,1%
dont offre annulée	2 544		1 824		-28,3%

Offres d'Emploi Enregistrées

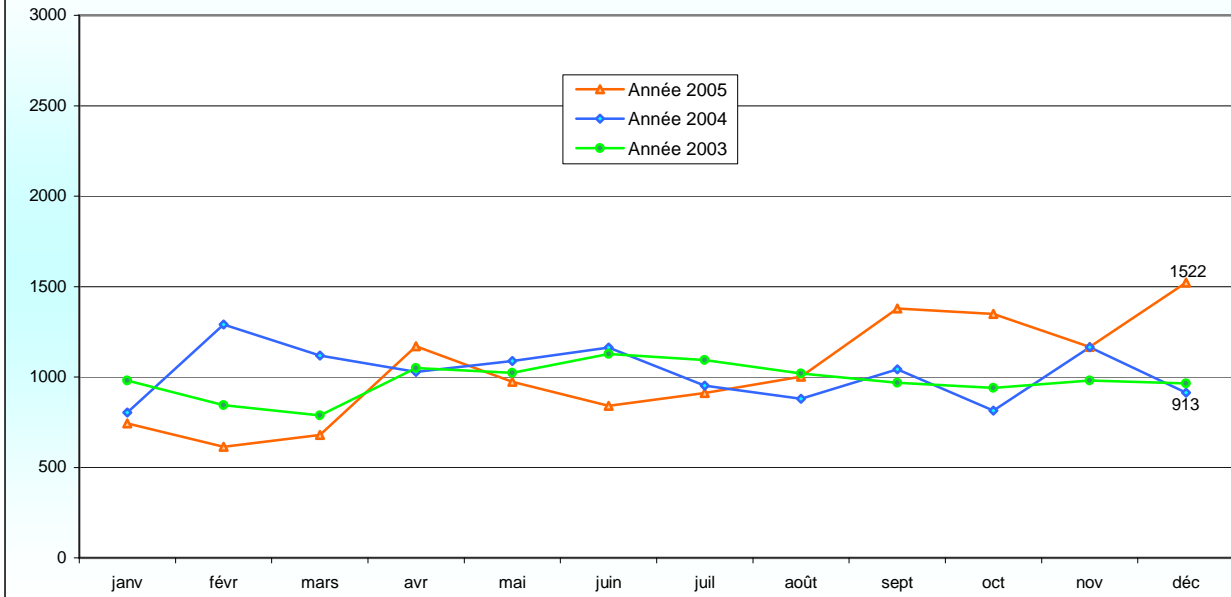

Flux mensuels des Entrées (DEE) et Sorties (DES) - Evol. annuelle - (DEFM Cat.1)

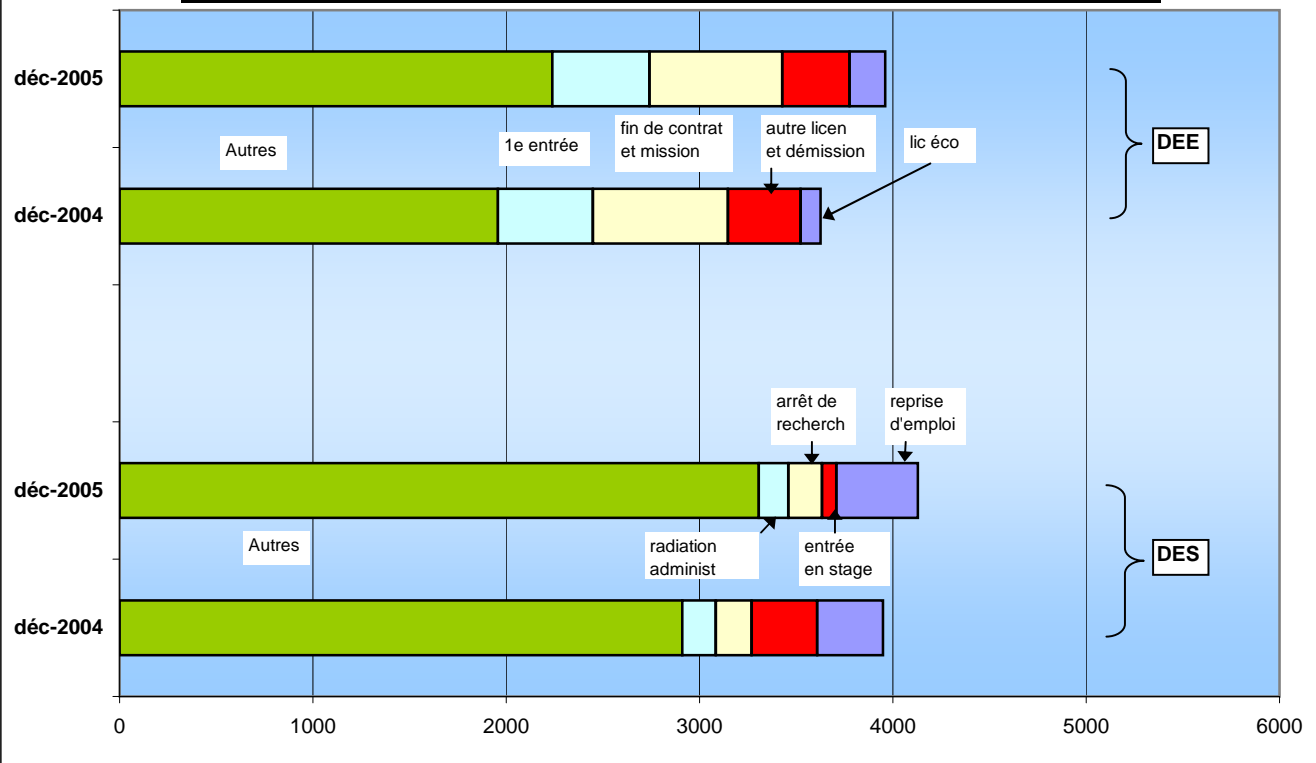

Source : DTEFP/ANPE

Demandeurs d'emploi Cat.1 selon les territoires du Service Public de l'Emploi (SPE)

Source : DTEFP/ANPE

	déc-04	nov-05	déc-05	Evol / 1 mois	Evol / 1 an
NORD BASSE-TERRE	4 136	4 160	4 133	-0,6%	-0,1%
dont femme	2 269	2 322	2 269	-2,3%	+0,0%
dont jeune -25 ans	524	547	522	-4,6%	-0,4%
dont CLD	2 180	2 045	2 023	-1,1%	-7,2%
SUD-OUEST BASSE-TERRE	10 367	10 585	10 610	+0,2%	+2,3%
dont femme	5 492	5 692	5 684	-0,1%	+3,5%
dont jeune -25 ans	1 468	1 395	1 407	+0,9%	-4,2%
dont CLD	5 257	5 509	5 461	-0,9%	+3,9%
GRAND CENTRE	16 089	16 291	16 096	-1,2%	+0,04%
dont femme	9 158	9 412	9 325	-0,9%	+1,8%
dont jeune -25 ans	2 111	2 270	2 170	-4,4%	+2,8%
dont CLD	7 828	7 664	7 651	-0,2%	-2,3%
NORD GRANDE-TERRE	3 979	4 060	4 056	-0,1%	+1,9%
dont femme	2 081	2 207	2 199	-0,4%	+5,7%
dont jeune -25 ans	519	525	513	-2,3%	-1,2%
dont CLD	2 029	2 132	2 118	-0,7%	+4,4%
EST GRANDE-TERRE	5 871	6 008	5 897	-1,8%	+0,4%
dont femme	3 042	3 277	3 233	-1,3%	+6,3%
dont jeune -25 ans	842	839	816	-2,7%	-3,1%
dont CLD	2 692	2 845	2 829	-0,6%	+5,1%
MARIE-GALANTE	1 006	993	1 010	+1,7%	+0,4%
dont femme	548	568	591	+4,0%	+7,8%
dont jeune -25 ans	130	125	129	+3,2%	-0,8%
dont CLD	443	420	415	-1,2%	-6,3%
ÎLES DU NORD	2 734	2 814	2 668	-5,2%	-2,4%
dont femme	1 598	1 714	1 617	-5,7%	+1,2%
dont jeune -25 ans	319	331	314	-5,1%	-1,6%
dont CLD	798	832	817	-1,8%	+2,4%
GUADELOUPE	44 275	44 998	44 537	-1,0%	+0,6%

Nord Basse-Terre : Deshaies, Lamentin, Sainte-Rose.

Sud-Ouest Basse-Terre : Capesterre-Belle-Eau, Trois-Rivières, Vieux-Fort, Gourbeyre, Saint-Claude, Basse-Terre, Baillif, Vieux-Habitants, Bouillante, Pointe-Noire, Terre-de-Haut, Terre-de-Bas.

Grand Centre : Le Gosier, Les Abymes, Pointe-à-Pitre, Baie-Mahault, Petit-bourg, Goyave.

Nord Grande-Terre : Anse-Bertrand, Port-Louis, Petit-Canal, Morne-à-l'Eau.

Est Grande-Terre : Le Moule, Saint-François, Sainte-Anne, La Désirade.

Marie-Galante : Saint-Louis, Grand-Bourg, Capesterre de Marie-Galante.

Îles du Nord : Saint-Barthélemy, Saint-Martin

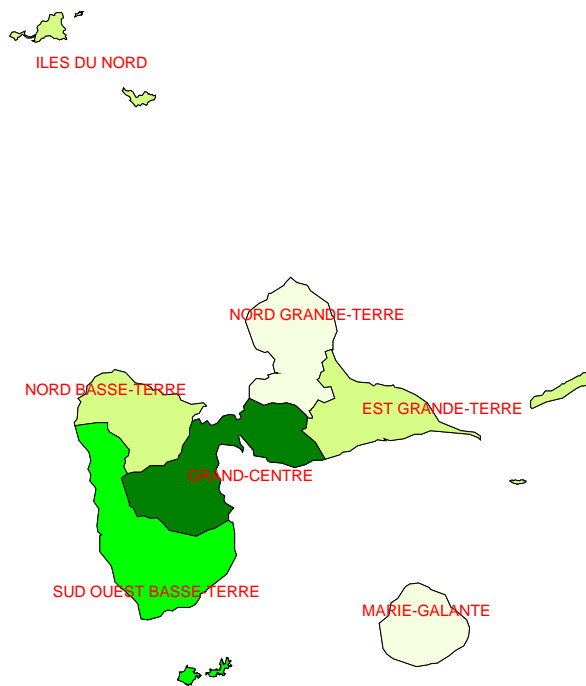

Evolution des DEFM Cat.1 en glissement annuel

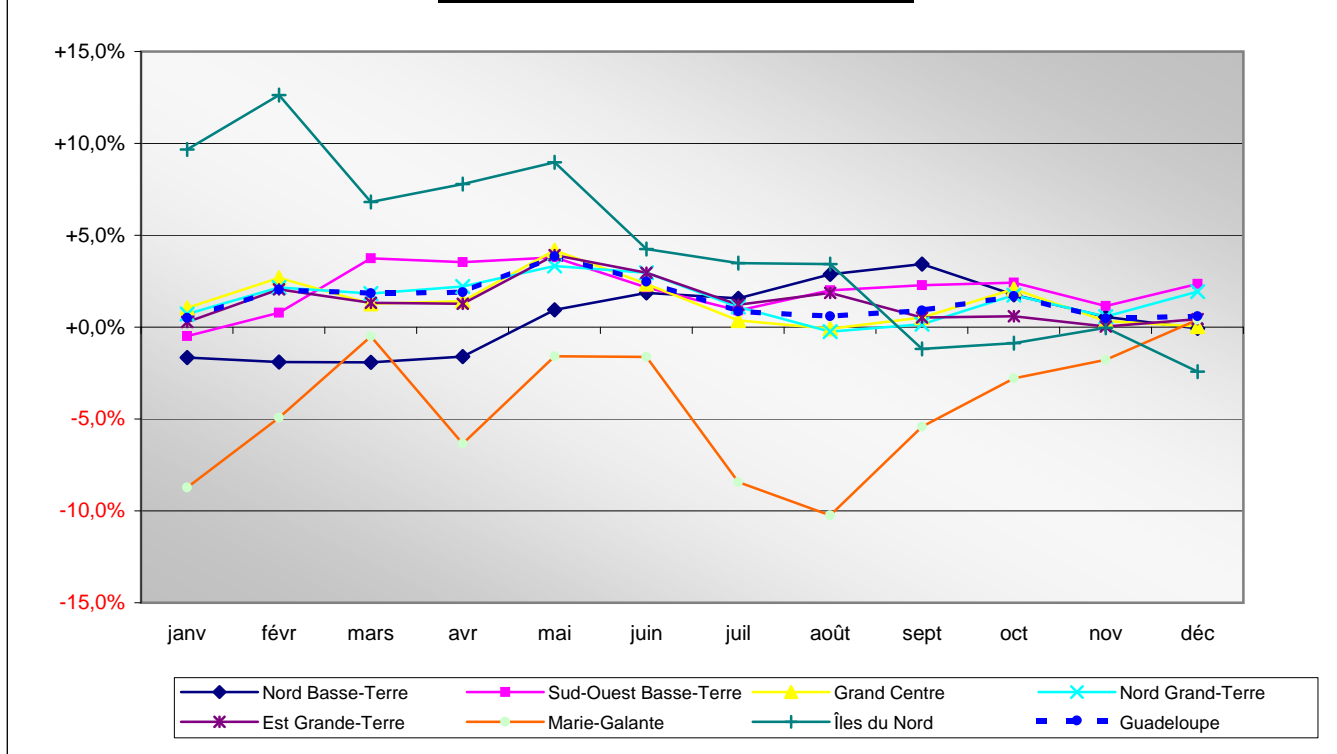

Le glissement annuel est la variation entre un mois donné et le même mois de l'année précédente.

Source : DTEFP/ANPE

Offres d'Emploi Enregistrées (OEE) selon les territoires du Service Public de l'Emploi (SPE)

Territoire	déc-04	nov-05	déc-05	Evol / 1 mois	Evol / 1 an	Flux cumulés à fin déc		
						2004	2005	Evol
NORD BASSE-TERRE	6	91	213	+134,1%	+3450,0%	334	666	+99,4%
SUD-OUEST BASSE-TERRE	127	154	290	+88,3%	+128,3%	2 502	2 282	-8,8%
GRAND CENTRE	502	744	619	-16,8%	+23,3%	5 996	6 599	+10,1%
NORD GRANDE-TERRE	32	16	58	+262,5%	+81,3%	616	406	-34,1%
EST GRANDE TERRE	26	64	80	+25,0%	+207,7%	519	906	+74,6%
MARIE-GALANTE	79	15	20	+33,3%	-74,7%	1 045	344	-67,1%
ÎLES DU NORD	140	73	202	+176,7%	+44,3%	1 176	1 096	-6,8%
GAUDELouPE	913	1 167	1 522	+30,4%	+66,7%	12 259	12 350	+0,7%

Source : DTEFP/ANPE

PRINCIPALES ACTIONS DE LA POLITIQUE DE L'EMPLOI

LE SECTEUR MARCHAND	FLUX JANV 2006	CUMUL JANV 2006	CUMUL JANV 2005	ANNEE 2005
Chômage partiel : Nbre d'heures autorisées	11762	11762	29282	140522
Chômage partiel : Nbre d'heures indemnisées	0	0	0	86368
C.A.E Dom (Contrats d'Accès à l'Emploi) : Nombre de bénéficiaires	8	8	54	1173
CJE (Contrats jeunes en Entreprise) : Nombre d'entrées	0	0	2	19
CI-RMA (Contrats d'Insertion-Revenu Minimum d'Activités) : Nbre de bénéficiaires	7	7	0	13
Contrats en alternance				
Contrats d'apprentissage secteur public : Contrats enregistrés	8	8	0	5
Contrats d'apprentissage secteur non public : Contrats enregistrés	250	250	34	931
Nbre total de contrats de professionnalisation	0	0	5	526
Dont : Nbre total de contrats de Prof. Jeunes (moins de 26 ans)	0	0	5	495
Insertion par l'économie janvier 2005 *				
Associations Intermédiaires : Nbre de personnes mises à disposition	nd	nd	nd	1314
Associations Intermédiaires : Nbre d'heures travail	nd	nd	nd	87703
Entreprises d'Insertion : Nbre de salariés embauchés contrats aidés	nd	nd	nd	1
Entreprises d'Insertion : Nbre de salariés embauchés sous CDD	nd	nd	nd	149
Emplois familiaux janvier 2005 *				
Nombre de salariés du mois (Régime mandataire)	nd	nd	nd	1682
Nombre d'heures du mois (Régime mandataire)	nd	nd	nd	108823
Nombre de salariés du mois (Régime prestataire)	nd	nd	nd	7957
Nombre d'heures du mois (Régime prestataire)	nd	nd	nd	701602
Création d'entreprise				
Nombre de Chèques Conseil délivrés	145	145	27	902
ACCRES : Nbre de bénéficiaires de l'exonération	10	10	0	108
ACCRES : Nbre d'entreprises créées	7	7	0	19
EDEN : Nbre de bénéficiaires de l'exo	0	0	0	27
P.I.J.(Projet Initiative Jeune) : Nbre de bénéficiaires (créateurs d'entreprise)	22	22	15	622
P.I.J.(Projet Initiative Jeune) : Nbre de créations d'entreprise	29	29	2	648
P.I.J.(Projet Initiative Jeune) : Aide à la mobilité	38	38	36	704
ARA (Allocation de Retour à l'Activité) : Nbre de bénéficiaires	11	11	39	275
CIVIS (Contrats d'Insertion dans la Vie Sociale) : Nbre de jeunes	78	78	0	1004
LE SECTEUR NON MARCHAND				
CAE (Contrats d'Accompagnement dans l'Emploi) : Nombre d'entrées	82	82		
CAE (Contrats d'Accompagnement dans l'Emploi) : Nombre de renouvellements	0	0		
CAV (Contrats d'Avenir) : Nombre de bénéficiaires	245	245	0	615
Contrats d'Insertion par l'Activité : Nombre d'entrées	11	11	40	814
Contrats d'Insertion par l'Activité : Nombre de renouvellements	204	204	826	1934
ACCOMPAGNEMENT DES RESTRUCTURATIONS ET PRE-RETRAITES				
Cellule de reclassement : Nbre de conventions signées du mois	0	0	0	0
Cellule de reclassement : Nbre de bénéficiaires potentiels du mois	0	0	0	0
Allocations temporaires : Nb de conventions signées du mois	0	0	0	0
Allocations temporaires : Nb d'adhésions Indiv. du mois	0	0	0	0
Conv. de format. & d'adapt. du FNE : Nbre de conventions signées du mois	0	0	0	1
Conv. de format. & d'adapt. du FNE : Nbre d'adhésions indiv. du mois	0	0	0	0
PRERETRAITES				
Allocations spéciales du FNE licenciement : Nbre de conventions signées	2	2	0	22
Allocations spéciales du FNE licenciement : Nbre de Bénéficiaires potentiels	11	11	0	53
Conventions Preretraite progressive : Nbre de conventions signées du mois	0	0	0	0
Convention de Preretraite progressive : Nbre de bénéficiaires potentiels du mois	0	0	0	0

Source : DTEFP/ANPE/Cnasea/CGSS/Asséd